

**Bando di Ateneo di Ammissione per l'Anno
Accademico 2025-2026 per studenti internazionali
extra UE che necessitano di VISTO per i Corsi di
Laurea e Corsi di Laurea Magistrale a ciclo unico
non a programmazione nazionale**

Indice

Indice	2
I tre passaggi principali della tua candidatura	5
Quote di ammissione per studenti internazionali provenienti da paesi extra UE	6
SELEZIONA LA LINGUA DEL TUO CORSO	7
Lingua Italiana: qual è il livello richiesto?	7
Il test di competenza linguistica italiana	7
Lingua inglese: qual è il livello richiesto?	8
Il sistema educativo italiano	9
INVIA LA TUA CANDIDATURA	10
Corsi di Laurea e corsi di Laurea Magistrale a ciclo unico in lingua italiana	10
Elenco dei corsi	10
Requisiti	13
Corsi di Laurea in lingua inglese	15
Elenco dei corsi	15
Requisiti	15
FAQ (DOMANDE FREQUENTI)	19
Requisiti generali per l'accesso al Sistema Universitario Italiano	19
Catalogo corsi	20
Registrati sul portale di Ateneo (esse3)	21
Lettera di ammissione	22
Preiscrizione e prima rata	22
Università e Richiesto Visto all'Ambasciata	23
Documenti obbligatori	24
Iscrizione	25
Benvenuti a Parma	26
INFORMAZIONI UTILI PER GLI STUDENTI	26
Codice fiscale	26
Permesso di soggiorno	26
Alloggio	26
Student Card	26
Sistema Bibliotecario di Ateneo	26
Mense convenzionate	26
Importi delle tasse e dei contributi	26
Benefici e borse di studio ER.GO	26

Vivere la città	26
Costo della vita a Parma	26
CONTATTI	27

IL PROCESSO DI AMMISSIONE SPIEGATO

Linea Temporale

IL PROCESSO DI AMMISSIONE

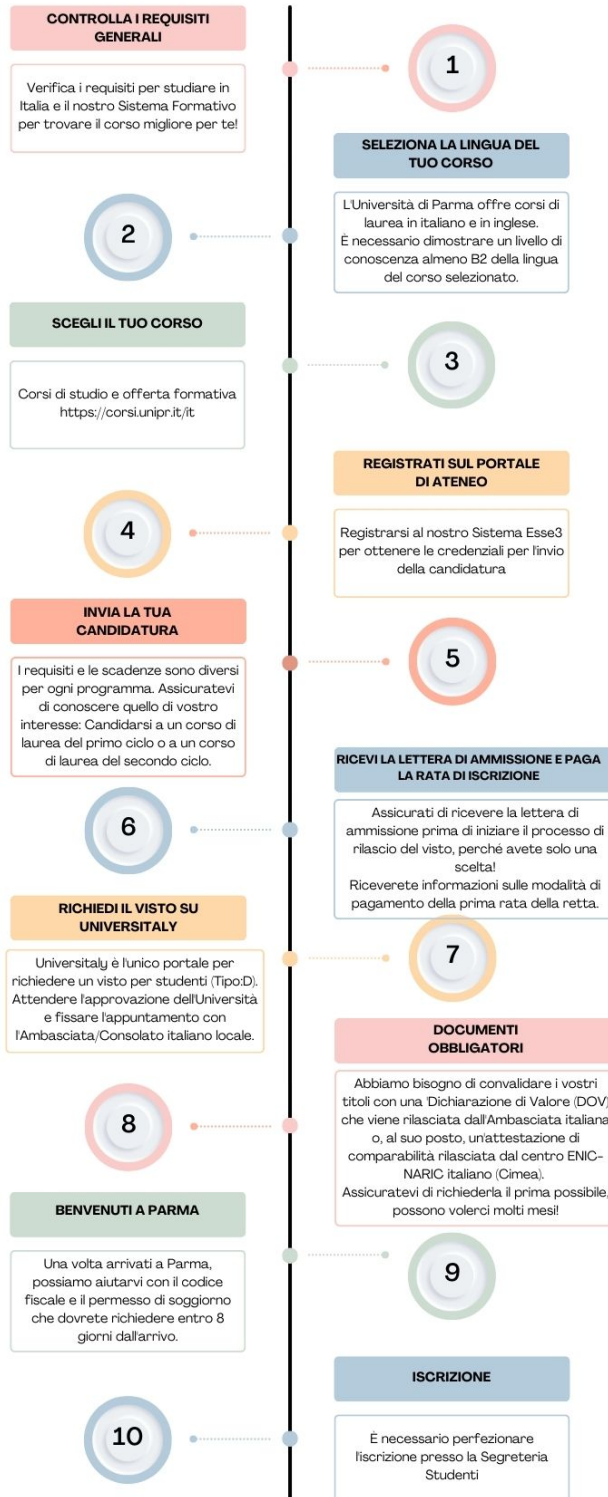

www.unipr.it

I tre passaggi principali della tua candidatura

✓ Fase 1 Pre-valutazione

Controlla se i tuoi studi precedenti corrispondono al corso di tuo interesse. Se hai tutti i requisiti, invia la tua richiesta di pre-valutazione seguendo la seguente procedura:

1. Si ricorda che **prima** di iniziare la procedura di pre-valutazione, **gli studenti devono [registrarsi sul sistema informatico di Ateneo \(ESSE3\)](#)**.
2. In secondo luogo, dovrai [stabilire le credenziali universitarie](#);
3. Infine, invia la tua richiesta di valutazione e secondo le scadenze. I requisiti sono diversi per ogni corso. Trova il tuo corso nell'elenco sottostante e segui le istruzioni per inviare la tua candidatura.
4. Ricevi la tua "**Lettera di accettazione**"

✓ Fase 2 Richiesta di visto su Universitaly

Gli studenti non comunitari residenti all'estero che intendono iscriversi ai corsi di studio devono ottenere un visto d'ingresso per motivi di studio (tipo D: "nazionale"). Le procedure per il prossimo anno sono disponibili su questo sito <http://www.studiare-in-italia.it/studentistranieri>.

1. **Registrati sul [portale Universitaly](#)** entro il 30 luglio 2025.
2. Dopo la registrazione, potrai accedere alla tua area riservata per **inviare la tua domanda** per ottenere il visto d'ingresso in Italia. Tutti i candidati devono richiedere un visto di studio/iscrizione universitaria presso la Rappresentanza diplomatica consolare italiana del Paese di residenza. I cittadini non comunitari residenti in un Paese europeo devono rivolgersi all'Ambasciata/Consolato italiano nel Paese europeo in cui risiedono.
3. Al momento della registrazione sul portale Universitaly, sarà obbligatorio caricare, tra gli altri documenti richiesti, la "**Lettera di Accettazione**" ottenuta attraverso la "Pre-valutazione Step 1" di cui sopra.

Attenzione! L'approvazione della richiesta di preiscrizione ad un corso di studio non comporta automaticamente il rilascio del visto, che è di esclusiva competenza delle rappresentanze diplomatico-consolari e non comporta automaticamente l'immatricolazione al corso di Laurea che si completerà solo ed esclusivamente se il candidato presenterà correttamente tutti i documenti obbligatori di immatricolazione entro la scadenza del corso.

✓ Fase 3 Iscrizione a Esse3

Una volta confermato l'esito della pre-iscrizione Universitaly, si prega di verificare le procedure di accesso per [procedere all'immatricolazione/immatricolazione online](#).

Quote di ammissione per studenti internazionali provenienti da paesi extra UE

Questa selezione è rivolta a cittadini extracomunitari e non residenti in Italia.



Nel caso in cui il richiedente sia in possesso di doppia cittadinanza, e una delle due cittadinanze sia italiana o di cittadinanza comunitaria (Paesi UE), le procedure per l'ammissione ai corsi dell'Università di Parma sono le stesse previste per gli studenti UE. Pertanto, sono tenuti a seguire le procedure previste per tutti questi studenti (art. 26 - L. 189/2002).

Hai bisogno di un visto? Puoi verificare la tua situazione personale nella banca dati direttamente sul sito della [Farnesina \(Ministero degli Affari Esteri e della Cooperazione Internazionale\)](#)

SELEZIONA LA LINGUA DEL TUO CORSO

Lingua Italiana: qual è il livello richiesto?

Per accedere ai corsi di studio è necessario avere una **conoscenza della lingua italiana di livello almeno B2** secondo il [Quadro Comune Europeo di Riferimento](#).

IMPORTANTE! E' obbligatorio raggiungere il livello di italiano prima dell'immatricolazione

L'Università degli Studi di Parma riconosce le seguenti certificazioni:

- Università per stranieri di Perugia [CELI](#), Università per stranieri di Siena [CILS](#), Università Roma Tre [ROMA3](#), Società "Dante Alighieri" [PLIDA](#);) *
- Dichiarazione di appartenenza ad uno dei casi di esonero dal test di lingua italiana (si prega di verificare i casi di esonero dal test di lingua alla pagina seguente [Studiare in Italia](#).) *
- Se non sei in possesso di uno dei certificati riconosciuti o se non rientri in una delle categorie di esonero dal test, allega una [dichiarazione per sostenere il test di italiano presso l'Università di Parma](#).
- In alternativa, l'Università degli Studi di Parma organizza una sessione ad hoc per testare la conoscenza della lingua italiana "**Il test di competenza linguistica italiana**".

*In conformità con il Protocollo Ministeriale del MUR pubblicato ogni anno, sul sito [Studiare in Italia](#).

Il test di competenza linguistica italiana

Se sei già in possesso di una certificazione internazionale che attesti la conoscenza della lingua italiana almeno di livello B2, non devi sostenere il test di lingua italiana. Se hai scelto un corso di Laurea in lingua italiana e non sei in possesso di alcuna certificazione internazionale che attesti la conoscenza della lingua italiana almeno di livello B2, devi sostenere il **test di competenza linguistica italiana**.

L'esame si svolge online (modalità sincrona) attraverso **Microsoft Teams** e la [piattaforma e-learning dell'Università di Parma](#). Il test di lingua italiana dell'Università di Parma ha una validità di **2 anni**.

Per maggiori informazioni sulle scadenze e sulle iscrizioni al test segui il link: [Requisiti linguistici e Test di lingua italiana](#)

Lingua inglese: qual è il livello richiesto?

Per accedere ai programmi erogati in lingua inglese è obbligatorio raggiungere almeno un livello B2 (C.E.F.R.). L'Università degli Studi di Parma riconosce le seguenti certificazioni:

Ente Certificatore	Level	Certificazione di lingua inglese per le 4 abilità
Cambridge English Language Assessment	C2	Cambridge English: Proficiency (CPE)
	C1	Cambridge English: Advanced (CAE) Cambridge English: Business Higher (BEC Higher)
		B2
City and Guilds (Pitman)	C2	Level 3 Certificate in International ESOL Diploma Mastery C2
	C1	Level 2 Certificate in International ESOL Diploma Expert C1
	B2	Level 1 Certificate in International ESOL Diploma Communicator B2
Edexcel / Pearson Ltd	C2	PTE General Level 5 Proficient
	C1	PTE General Level 4 Advanced
	B2	PTE General Level 3 Upper Intermediate
EDI (LCCIEB)	C1	JETSET Level 6 English for Business Level 4
	B2	JETSET Level 5 English for Business Level 3 English for Commerce Level 3
IELTS	C2	IELTS band 8.5 - 9.0
	C1	IELTS band 7.0 - 8.0
	B2	IELTS band 5.5 - 6.5
TCL Trinity College London	C2	Integrated Skills in English (ISE) IV
	C1	Integrated Skills in English (ISE) III
	B2	Integrated Skills in English (ISE) II
TOEFL ETS	C1	TOEFL score 110-120
	B2	TOEFL score 87-109

Per informazioni specifiche sull'esonero dalla certificazione di cui sopra si rimanda alle pagine web dei singoli corsi.

Il sistema educativo italiano

La nostra università offre programmi di studio sia in italiano che in inglese. Questo è un breve schema del sistema educativo italiano. L'Università degli Studi di Parma offre tutti questi tipi di programmi di studio.



Figura 1 Il sistema educativo italiano

Foundation Year

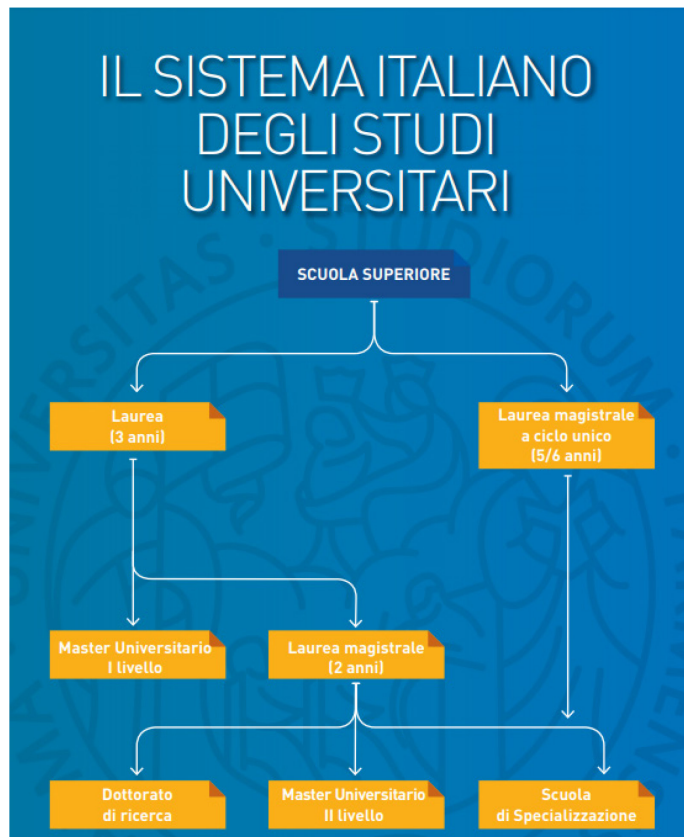

The Foundation Year is a preparatory course lasting 10 or 11 months addressed to foreign students interested in enrolling in a course of study at the University of Parma or another Italian university or at a music Conservatory or higher institution of music studies (ISSM).

Se non hai acquisito **12 anni di scolarità**, puoi frequentare il Foundation Year per recuperare l'anno mancante per accedere all'Università.

Sito web: <https://foundationyear.unipr.it/en/> Contatti: foundationyear@unipr.it

INVIA LA TUA CANDIDATURA

Corsi di Laurea e corsi di Laurea Magistrale a ciclo unico in lingua italiana

Elenco dei corsi

Tipologia corso	OFFERTA FORMATIVA	Posti riservati Extra-UE	Posti riservati Marco Polo
	DIPARTIMENTO DI DISCIPLINE UMANISTICHE, SOCIALI E DELLE IMPRESE CULTURALI		
Corso di Laurea (3 anni)	BENI ARTISTICI, LIBRARI E DELLO SPETTACOLO	40	2
Corso di Laurea (3 anni)	CIVILTÀ E LINGUE STRANIERE MODERNE	50	2
Corso di Laurea (3 anni)	COMUNICAZIONE E MEDIA CONTEMPORANEI PER LE INDUSTRIE CREATIVE	50	3
Corso di Laurea (3 anni)	LETTERE	40	1
Corso di Laurea (3 anni)	SCIENZE DELL'EDUCAZIONE E DEI PROCESSI FORMATIVI	50	0
Corso di Laurea (3 anni)	STUDI FILOSOFICI	40	3
	DIPARTIMENTO DI GIURISPRUDENZA, STUDI POLITICI E INTERNAZIONALI		
Corso di Laurea (3 anni)	SCIENZE POLITICHE E DELLE RELAZIONI INTERNAZIONALI	50	5
Corso di Laurea (3 anni)	SERVIZIO SOCIALE	40	1
Laurea Magistrale a ciclo unico (5 anni)	GIURISPRUDENZA	46	3

	DIPARTIMENTO DI INGEGNERIA E ARCHITETTURA		
Corso di Laurea (3 anni)	COSTRUZIONI, INFRASTRUTTURE E TERRITORIO	36	0
Corso di Laurea (3 anni)	INGEGNERIA CIVILE E AMBIENTALE	36	0
Corso di Laurea (3 anni)	INGEGNERIA DELLE TECNOLOGIE INFORMATICHE	36	0
Corso di Laurea (3 anni)	INGEGNERIA GESTIONALE	36	0
Corso di Laurea (3 anni)	INGEGNERIA INFORMATICA, ELETTRONICA E DELLE TELECOMUNICAZIONI	36	0
Corso di Laurea (3 anni)	INGEGNERIA MECCANICA	36	2
Corso di Laurea (3 anni)	DESIGN SOSTENIBILE PER IL SISTEMA ALIMENTARE	36	0
	DIPARTIMENTO DI SCIENZE CHIMICHE, DELLA VITA E DELLA SOSTENIBILITÀ AMBIENTALE		
Corso di Laurea (3 anni)	BIOLOGIA	36	1
Corso di Laurea (3 anni)	BIOTECNOLOGIE	20	1
Corso di Laurea (3 anni)	CHIMICA	20	2
Corso di Laurea (3 anni)	SCIENZA DEI MATERIALI	20	1
Corso di Laurea (3 anni)	SCIENZE DELLA NATURA E DELL'AMBIENTE	20	1
Corso di Laurea (3 anni)	SCIENZE GEOLOGICHE	20	3
	DIPARTIMENTO DI SCIENZE DEGLI ALIMENTI E DEL FARMACO		
Corso di Laurea (3 anni)	SCIENZE E TECNOLOGIE ALIMENTARI	20	1
Corso di Laurea (3 anni)	SCIENZE GASTRONOMICHE	20	2

Laurea Magistrale a ciclo unico (5 anni)	CHIMICA E TECNOLOGIA FARMACEUTICHE	20	1
Laurea Magistrale a ciclo unico (5 anni)	FARMACIA	20	1
Corso di Laurea (3 anni)	QUALITÀ E APPROVVIGIONAMENTO DI MATERIE PRIME PER L'AGRO-ALIMENTARI	20	0
	DIPARTIMENTO DI SCIENZE ECONOMICHE E AZIENDALI		
Corso di Laurea (3 anni)	ECONOMIA E MANAGEMENT	50	20
Corso di Laurea (3 anni)	ECONOMIA E MANAGEMENT DELLE FILIERE ALIMENTARI SOSTENIBILI	50	5
	DIPARTIMENTO DI SCIENZE MATEMATICHE, FISICHE E INFORMATICHE		
Corso di Laurea (3 anni)	FISICA	20	3
Corso di Laurea (3 anni)	INFORMATICA	36	5
Corso di Laurea (3 anni)	MATEMATICA	20	5
	DIPARTIMENTO DI MEDICINA E CHIRURGIA		
Corso di Laurea (3 anni)	SCIENZE MOTORIE, SPORT E SALUTE	20	0
Corso di Laurea (3 anni)	SCIENZE E TECNICHE PSICOLOGICHE PER LE SFIDE CONTEMPORANEE	50	0
	DIPARTIMENTO DI SCIENZE MEDICO-VETERINARIE		
Corso di Laurea (3 anni)	SCIENZE ZOOTECHNICHE E TECNOLOGIE DELLE PRODUZIONI ANIMALI	20	0
Corso di Laurea (3 anni)	TECNOLOGIE E GESTIONE DELL'IMPRESA CASEARIA	20	0

Requisiti

Requisiti di ammissione: per essere ammessi ai corsi di Laurea è necessario essere in possesso di:

- almeno **12 anni di scolarità** completati;
- diploma di scuola secondaria di secondo grado ritenuto idoneo; o
- iscrizione all'ultimo anno della scuola secondaria di secondo grado con la prospettiva di sostenere l'esame per il titolo finale entro il **30 luglio 2025**.

Requisiti linguistici: Per frequentare i corsi tenuti in italiano è obbligatorio superare un test di lingua italiana presso l'Università di Parma o fornire una **certificazione di livello B2** come da [QCER](#). La certificazione linguistica deve essere inserita negli allegati inviati per la procedura di pre-valutazione. **È necessario ottenerlo prima dell'immatricolazione**. Gli studenti con un livello inferiore di italiano non supereranno il requisito linguistico e non saranno iscritti.

Come inviare la domanda per la pre-valutazione

Gli studenti interessati possono inviare la propria candidatura allegando:

1. **Copia del passaporto** (solo la pagina con i dati personali)
2. **Copia del diploma di scuola superiore** debitamente legalizzato dall'Ambasciata d'Italia del Paese in cui il titolo è stato conseguito o apostillato dall'autorità amministrativa competente.
3. **Solo se non è stato ancora conseguito il diploma di scuola superiore, il certificato di iscrizione** tradotto e legalizzato ufficialmente in inglese o in italiano e **una lettera della scuola che indichi la data in cui il candidato completerà gli studi;**
4. **Transcript of Records (TOR):** il transcript degli ultimi tre anni di scuola superiore per accedere a un corso di Laurea con **la scala di riferimento dei voti**
5. Se ne sei già in possesso, **certificato di lingua italiana di livello B2**
6. Se non si possiede il livello linguistico richiesto, si prega di allegare:
 - la dichiarazione di appartenenza ad uno dei casi di esonero dal test di lingua italiana (di [cui all'https://www.university.it/studenti-stranieri](https://www.university.it/studenti-stranieri)), oppure
 - [dichiarazione di volontà di](#) sostenere il **test di lingua italiana presso l'Università degli Studi di Parma**

**INVIA LA TUA
CANDIDATURA**

Come valutiamo la tua candidatura

La valutazione sarà effettuata da un'apposita commissione che valuterà la tua candidatura secondo i seguenti criteri:

- a) coerenza delle materie studiate negli ultimi tre anni delle scuole superiori e loro attinenza al corso di Laurea prescelto, **max 5 punti**;
- b) voti ottenuti, **max 3 punti**;
- c) possesso della conoscenza della lingua italiana B2 o possesso dei requisiti ministeriali previsti per l'esonero, **max 2 punti**;
- d) In caso di parità di voti, la preferenza sarà data al candidato più giovane, tenendo conto delle quote di parità di genere.

Valutazione finale

Tre sono i possibili esiti della valutazione:

1. **Pre-ammesso:** hai l'elenco completo dei requisiti e sei tra quelli classificati idonei per l'ammissione.
2. **Pre-ammesso con riserva:** si dispone parzialmente dell'elenco dei requisiti. In questo caso, sarai ammesso al programma una volta completati a seconda della disponibilità di posti.
3. **Non ammesso:** non sei in possesso dei requisiti, oppure non ti trovi in posizione utile, considerando il numero massimo di quote disponibili per ciascun programma.

Solo gli studenti pre-ammessi riceveranno una **Lettera di Accettazione** da caricare sul portale University per procedere con la procedura di visto.

Gli studenti pre-ammessi al programma dovranno pagare la tassa di conferma dell'iscrizione, pari a 156,00 € (**tassa regionale € 140,00 e imposta di bollo virtuale € 16,00**)
Le informazioni sulle scadenze di pagamento saranno inviate insieme alla lettera di accettazione.

Scadenze per candidarsi

Puoi candidarti dal **20 gennaio 2025** al **20 marzo 2025**. Riceverai i risultati della tua candidatura entro il 3 aprile 2025. L'elenco degli ammessi sarà pubblicato sul sito ([link](#)).

Contatti

Per informazioni sulla tua candidatura puoi contattare admissions@unipr.it

INVIA LA TUA CANDIDATURA

Corsi di Laurea in lingua inglese

Elenco dei corsi

Tipologia corso	OFFERTA FORMATIVA	Posti riservati agli studenti extracomunitari	Posti riservati agli studenti Marco Polo
	DIPARTIMENTO DI SCIENZE UMANISTICHE, SOCIALI E DELLE INDUSTRIE CULTURALI		
Corso di Laurea (3 anni)	STUDI GLOBALI PER LO SVILUPPO E LA COOPERAZIONE SOSTENIBILI A LIVELLO LOCALE E INTERNAZIONALE	20	0

Requisiti

Requisiti di ammissione: per essere ammessi ai corsi di Laurea è necessario essere in possesso di:

- almeno **12 anni di scolarità** completati;
- diploma di scuola secondaria di secondo grado ritenuto idoneo; o
- iscrizione all'ultimo anno della scuola secondaria di secondo grado con la prospettiva di sostenere l'esame per il titolo finale entro il **30 luglio 2025**.

Requisiti linguistici: Per accedere ai programmi erogati in lingua inglese è obbligatorio il raggiungimento di almeno un livello B2 (C.E.F.R.). La certificazione linguistica deve essere inserita negli allegati inviati per la procedura di pre-valutazione. **È necessario ottenerlo prima dell'immatricolazione.** Gli studenti con un livello inferiore di non saranno iscritti.

Sono esonerati dal fornire una delle certificazioni di cui sopra:

- studenti madrelingua;
- studenti che abbiano già intrapreso almeno un anno di formazione in lingua inglese. In questo caso sarà necessario fornire una lettera di conoscenza della lingua inglese, una lettera rilasciata dall'università/istituto sulle competenze linguistiche acquisite dallo studente per aver frequentato almeno un anno di studi di lingua inglese o Medium of Instruction (MOI), un documento ufficiale che indichi la lingua in cui è stato conseguito il diploma o la Laurea.

Come inviare la domanda per la pre-valutazione

Gli studenti interessati possono inviare la propria candidatura allegando:

1. **Copia del passaporto** (solo la pagina con i dati personali)
2. **Copia del diploma di scuola superiore** debitamente legalizzato dall'Ambasciata d'Italia del Paese in cui il titolo è stato conseguito o apostillato dall'autorità amministrativa competente.
3. **Solo se non è stato ancora conseguito il diploma di scuola superiore, il certificato di iscrizione** tradotto e legalizzato ufficialmente in inglese o in italiano e **una lettera della scuola che indichi la data in cui il candidato completerà gli studi;**
4. **Transcript of Records (TOR):** il transcript degli ultimi tre anni di scuola superiore per accedere a un corso di Laurea con **la scala di riferimento dei voti**
5. **Certificazione di idoneità linguistica.**

INVIA LA TUA CANDIDATURA

Come valutiamo la tua candidatura

La valutazione sarà effettuata da un'apposita commissione che valuterà la tua candidatura secondo i seguenti criteri:

- a) coerenza delle materie studiate negli ultimi tre anni delle scuole superiori e loro attinenza al corso di Laurea prescelto, **max 5 punti;**
- b) voti ottenuti, **max 3 punti;**
- c) possesso del requisito di lingua inglese, **max 2 punti;**
- d) In caso di parità di voti, la preferenza sarà data al candidato più giovane, tenendo conto delle quote di parità di genere.

Valutazione finale

Tre sono i possibili esiti della valutazione:

1. **Pre-amMESSO:** hai l'elenco completo dei requisiti e sei tra quelli classificati idonei per l'ammissione.
2. **Pre-amMESSO con riserva:** si dispone parzialmente dell'elenco dei requisiti. In questo caso, sarai ammesso al programma una volta completati a seconda della disponibilità di posti.
3. **Non ammesso:** non sei in possesso dei requisiti, oppure ti trovi in una posizione di rango inferiore per essere ammesso considerando il numero massimo di quote disponibili per ciascun programma.

Solo gli studenti pre-ammessi riceveranno una **Lettera di Accettazione** da caricare sul portale University per procedere con la procedura di visto.

Gli studenti pre-ammessi al programma dovranno pagare la tassa di conferma dell'iscrizione, pari a 156,00 € (**tassa regionale € 140,00 e imposta di bollo virtuale € 16,00**). Le informazioni sulle scadenze di pagamento saranno inviate insieme alla lettera di accettazione.

Scadenze per candidarsi

Puoi candidarti dal 20 gennaio 2025 al 20 marzo 2025. Riceverai i risultati della tua candidatura entro il 3 aprile 2025. L'elenco degli ammessi sarà pubblicato sul sito ([link](#)).

Contatti

Per informazioni sulla tua candidatura puoi contattare admissions@unipr.it

Corsi di Laurea con Test Nazionale

Non è necessario richiedere la pre-valutazione in caso di iscrizione a uno dei seguenti corsi di Laurea programmati a livello nazionale:

Corsi in lingua

Corsi di Laurea

Professioni sanitarie (Health Professions) Le informazioni saranno pubblicate alla [pagina seguente](#). Contatto e-mail segreteria.medicina@unipr.it

Architettura e rigenerazione sostenibile (Architecture regeneration sustainability) Le informazioni saranno pubblicate saranno pubblicate alla [pagina seguente](#). Contatto e-mail segreteria.ingarc@unipr.it

Corsi di Laurea magistrale a ciclo unico

Medicina e Chirurgia e Odontoiatria Le informazioni saranno pubblicate saranno pubblicate alla [pagina seguente](#). Contatto e-mail segreteria.medicina@unipr.it

Medicina Veterinaria Le informazioni saranno pubblicate alla [pagina seguente](#). Contatto e-mail segreteria.medicinaveterinaria@unipr.it

Corsi in lingua inglese

Corsi di Laurea

Dental Hygiene Le informazioni saranno pubblicate saranno pubblicate alla [pagina seguente](#). Se sei interessato a questo corso di Laurea, [puoi esprimere il tuo interesse](#) accedendo al format. Riceverai poi tutte le informazioni riguardanti l'organizzazione del corso stesso. Contatto e-mail dentalhygiene@unipr.it

Corsi di Laurea magistrale a ciclo unico

Medicine and surgery Le informazioni saranno pubblicate saranno pubblicate alla [pagina seguente](#). Contatto e-mail medicineandsurgery@unipr.it

FAQ (DOMANDE FREQUENTI)

CONTROLLA I REQUISITI GENERALI

Requisiti generali per l'accesso al Sistema Universitario Italiano

Per accedere al Sistema Universitario Italiano è obbligatorio dimostrare l'acquisizione di:

- Almeno **12 anni di scuola dell'obbligo**;
- Il **diploma di scuola superiore**, per l'ammissione ai corsi di Laurea e Laurea Magistrale a ciclo unico;
- **certificazione B2 di lingua italiana** (come definita dal Quadro Comune Europeo di Riferimento per le Lingue, o [QCER](#)) per i corsi di studio erogati in lingua italiana, da presentare entro la data di immatricolazione;
- **certificazione B2 di lingua inglese** (QCER) per i corsi di studio erogati in lingua inglese, da presentare entro la data di immatricolazione;

I cittadini extracomunitari in possesso di un permesso di soggiorno diverso da quello per motivi di studio, sono pregati di seguire le stesse procedure di richiesta degli studenti comunitari.

SCEGLI IL TUO CORSO

Catalogo corsi

Per consultare l'elenco completo dei corsi di Laurea disponibili, clicca sulla casella sottostante:

Search for courses

TYPE	▼	DEPARTMENT	▼	Search for courses
------	---	------------	---	--------------------

REGISTRATI SUL PORTALE DI ATENEO

Indipendentemente dall'insegnamento prescelto, prima di inoltrare la richiesta di prevalutazione, è necessario procedere con l'iscrizione al Sistema Informativo di Ateneo (**ESSE3**) e attivare le credenziali di Ateneo. Maggiori dettagli sono disponibili al [seguinte link](#).

[Per registrarti su esse3 clicca qui](#)

[Per attivare le tue credenziali di Ateneo clicca qui](#)

Solo dopo aver completato la registrazione e ottenuto le credenziali, potrai accedere al processo di pre-valutazione. Di seguito trovi la spiegazione delle diverse procedure di pre-valutazione per accedere ad uno dei tanti corsi di studio offerti dall'Università degli Studi di Parma.

Per maggiori informazioni: [Registrati nel nostro Sistema Esse3](#)

Per problemi informatici relativi alla procedura di immatricolazione online o al reperimento delle credenziali di accesso a Esse3, si prega di inviare una mail a helpdesk.studenti@unipr.it

RICEVI LA LETTERA DI AMMISSIONE E PAGA LA RATA DI ISCRIZIONE

Lettera di ammissione

Riceverai la lettera di ammissione solo se supererai la prima fase di valutazione. Questa lettera ti sarà utile per richiedere il visto all'Ambasciata o al Consolato locale.

Non dimenticare di caricarla su University.

Riceverai la lettera di ammissione il prima possibile a seconda del numero di domande ricevute.

Preiscrizione e prima rata

Una volta ricevuto l'esito positivo della tua pre-valutazione, **pre-immatricolati su ESSE3** (Sistema Informativo di Ateneo) e procedi al pagamento della **tassa di iscrizione** entro i termini stabiliti. Maggiori dettagli sono disponibili alla pagina dedicata.

[clicca qui](#)

Una volta entrati nella tua area personale su ESSE3, per **effettuare la preiscrizione** segui il MENU > SEGRETERIA > IMMATRICOLAZIONE.

Solo dopo aver completato questa procedura, potrai accedere al MENU > SEGRETERIA STUDENTI > PAGAMENTI e procedere con il **pagamento della tassa di iscrizione di € 156,00**.

ATTENZIONE! In caso di mancato pagamento della tassa di iscrizione entro la scadenza, in Italia non sarà possibile proseguire con il processo di registrazione e il rilascio del codice fiscale.

Coloro che non confermeranno il proprio posto e non pagheranno la tassa di iscrizione saranno considerati come rinunciatari alla propria opzione e perderanno il posto in graduatoria.

Se dopo il pagamento non si riesce ad ottenere il visto, è possibile [richiedere un rimborso](#) a ER. GO (Azienda Regionale per il Diritto agli Studi Superiori).

RICHIEDI IL VISTO SU UNIVERSITALY

Università e Richiesto Visto all'Ambasciata

Verifica il tipo di visto di cui hai bisogno sul sito della [Farnesina](#) (Ministero degli Affari Esteri e della Cooperazione Internazionale).

Per ottenere [il Visto di Ingresso per Studio](#) (Tipo D) è **obbligatoria la pre-iscrizione online attraverso il [Portale University](#)**.

Seleziona l'Università degli Studi di Parma e poi specifica l'Ambasciata/Consolato. Una volta che l'Università avrà presentato la sua valutazione, potrai scaricare il tuo "Riassunto" da presentare all'Ambasciata/Consolato. Ricordati di caricare la "**Lettera di Accettazione**" se richiesto dal tuo corso di studi!

Questa pre-iscrizione non garantisce il diritto all'ammissione, sarà necessario soddisfare anche tutti gli altri requisiti.

La decisione finale sul rilascio di un visto per motivi di studio è di competenza esclusiva della Missione diplomatico-consolare.

DOCUMENTI OBBLIGATORI

Le procedure relative all'immatricolazione definitiva possono essere espletate solo presso la [Segreteria Studenti](#) consegnando di persona i seguenti documenti:

1. **Copia del visto rilasciato per entrare in Italia**
2. **Copia del passaporto;**
3. **copia del permesso di soggiorno o ricevuta del permesso;**
4. **Copia del Codice Fiscale**, rilasciato dall'Agenzia delle Entrate o dall'Ambasciata/Consolato italiano competente per territorio. Non sono consentiti codici fiscali autogenerati utilizzando simulatori Internet.
5. **Originale del diploma di scuola secondaria superiore (per l'accesso ai corsi di Laurea)**, debitamente legalizzato dall'Ambasciata d'Italia del Paese in cui è stato conseguito il titolo, o apostillato dall'autorità amministrativa competente;
6. **Traduzione del Diploma o della Laurea in italiano o in inglese**, anche legalizzato o apostille*;
7. **Transcript of Records (TOR)**: trascrizione in italiano o inglese delle materie degli ultimi tre anni di scuola superiore, per l'accesso a un corso di Laurea o di Laurea Magistrale a ciclo unico;
8. **Certificato di superamento della prova attitudinale accademica**, se prevista per l'ammissione all'università nel Paese di origine;
9. **Dichiarazione di valore** rilasciata dall'Ambasciata d'Italia o, in sua sostituzione, **attestazione di comparabilità** rilasciata dal centro [ENIC-NARIC Italiano \(Cimea\)](#).
10. **Certificazione di lingua italiana B2**, in caso di iscrizione a corsi di Laurea erogati in lingua italiana.
11. **Certificazione di lingua inglese B2**, in caso di iscrizione a corsi di Laurea erogati in lingua inglese

ISCRIZIONE

Una volta raccolti tutti i documenti obbligatori, potrai finalizzare l'immatricolazione
nella tua Segreteria Studenti

Riceverai il tuo numero di matricola e sarai uno studente dell'Università degli Studi di Parma!

Ricorda che hai tempo fino al **27 febbraio 2026** per portare alla tua segreteria studenti eventuali documenti mancanti e per finalizzare l'immatricolazione.

BENVENUTI A PARMA

Una volta ritirato il visto e arrivato in Italia, possiamo aiutarti con il codice **fiscale e il permesso di soggiorno** che devi richiedere entro 8 giorni dal tuo arrivo in Italia! Ricorda che sono obbligatori per l'immatricolazione finale e non durante il processo di valutazione.

[Prenota il tuo servizio](#)

INFORMAZIONI UTILI PER GLI STUDENTI

[Codice fiscale](#)

[Permesso di soggiorno](#)

[Alloggio](#)

[Student Card](#)

[Sistema Bibliotecario di Ateneo](#)

[Mense convenzionate](#)

[Importi delle tasse e dei contributi](#)

[Benefici e borse di studio ER.GO](#)

[Vivere la città](#)

[Costo della vita a Parma](#)

CONTATTI

E-mail: admissions@unipr.it

U.O. Mobilità, Accoglienza e Studenti Internazionali

Piazzale San Francesco 2 - 43121 Parma